

Baugesuch 257

Neubau Gartenhaus

Gesuchsteller/in	Michael Riffel
Gemeinde	Amlikon-Bissegg
Adresse	Drosselweg 4 8514 Amlikon-Bissegg
Parzelle(n)	2197
Amtliche Gebäudennummer(n)	-
Ersteinreichung am	09.06.2026
Version	1 (09.06.2026, 21:36 Uhr)
Eingereicht durch	Michael Riffel
eBau-Gesuch	https://ebau.tg.ch/257



Inhalt

Allgemeine Angaben zum Baugesuch	3
Beteiligte Personen	6
Lage des Bauvorhabens	7
Lage an/in	9
Umfang	12
Dokumente zum Gesuch	16
Bestätigungen	18

Allgemeine Angaben zum Baugesuch

Titel	Neubau Gartenhaus
Geplante Arbeiten	Anbau / Erweiterung
Zweck	Sonstige Nutzung
Kurzbeschreibung	Antrag für Errichtung eines Gartenhauses mit Rhomboidschalung (Lärche) mit den Grundmassen 250x558 cm, Höhe 240 cm mit Vordach 200 cm an der Front links. 1 Schiebetüre 110x200 cm Rhomboid Lärche in der Front links. Eine Glaseinlage in der Linken Seite eingemittelt Das Gartenhaus soll direkt an die bereits bestehende Stützmauer angebaut werden. Das Vordach wird an der hausseitigen Stützmauer befestigt. Die Zufahrt zur Parzelle 2196 erfolgt über Parzelle 2196 somit ist mit der Strassenbreite und dem Seitenstreifen ein ausreichender Abstand von 3.75 m vom Gartenhaus zur Nachbarparzelle 2196 vorhanden. Das Gartenhaus wird auf einem Fundament aus Gartenplatten errichtet, Das Flachdach wird begrünt werden. Die Ableitung des Dachwassers erfolgt in die bestehende Dachwasser Leitung
Baukosten	20'000.00 Fr.
Anmerkung des/der Gesuchsteller/in	-

Anschlüsse

Gewünschte Anschlüsse	<input checked="" type="checkbox"/> Keine
	<input type="checkbox"/> Wasser
	<input type="checkbox"/> Kanalisation
	<input type="checkbox"/> Fernwärme
	<input type="checkbox"/> Gas
	<input type="checkbox"/> Glasfasernetz
	<input type="checkbox"/> Elektrisch

Bemerkung zu Anschlüssen -

Beteiligte Personen

Gesuchsteller / Gesuchstellerin

Name	Michael Riffel
Strasse, Hausnummer	Drosselweg 4
PLZ, Ort	8514 Amlikon-Bissegg
Land	Schweiz
Telefon	
E-Mail	

Grundeigentümer / Grundeigentümerin

Identisch mit Gesuchsteller / Gesuchstellerin

Projektverfasser / Projektverfasserin

Identisch mit Gesuchsteller / Gesuchstellerin

Rechnungsempfänger / Rechnungsempfängerin

Identisch mit Gesuchsteller / Gesuchstellerin

Lage des Bauvorhabens

Adresse

Strasse / Flurname, Nr. Drosselweg 4
Postleitzahl und Ort 8514 Amlikon-Bissegg

Bauparzellen

Parzellennummer 2197
EGRID CH127777586789 (ÖREB-Auszug)
Bauzone Wohnzone W2a RRB-Nr. vom 1.10.2020
Nichtbauzone -
Kleinsiedlung -
Überlagernde Zonen Zone mit Gestaltungsplanpflicht RRB-Nr. 625 vom 3.08.1999
Sondernutzungspläne Gestaltungsplan RRB-Nr. 40 vom 21.04.2009
Planungszonen -

Bestehende Gebäude

Bauvorhaben betrifft bestehende Gebäude

Anstösser / Anstösserinnen

Parzellennummer 2207
EGRID CH546758777966 (ÖREB-Auszug)
Eigentümer / Eigentümerin Armin Huggenberger, 9565 Oppikon

Parzellennummer 2166
EGRID CH945005776111 (ÖREB-Auszug)

eBau-Gesuch: Angaben der Gemeinde

Bauvorhaben: Neubau Gartenhaus

Gemeinde: Amlikon-Bissegg

Gesuchsteller/in: Michael Riffel

Adresse: Drosselweg 4, 8514 Amlikon-Bissegg

eBau-ID: 257

BG-Nr. Gemeinde: 2026-0015

Ansprechpartner/in Gemeinde

Ansprechpartner/in Gemeinde: Thomas Ochs

Telefonnummer: 058 346 06 46

E-Mail: thomas.ochs@amlikon-bissegg.ch

Öffentliche Auflage und Publikation

Öffentliche Auflage von: 19.06.2026 bis: 08.07.2026

Publikation im Amtsblatt Ausgabe vom:

Schutzplatzsteuerung

Das Bauvorhaben untersteht der Schutzraumpflicht: Ja Nein Anzahl Zimmer:

Antrag des Verantwortlichen für die Schutzraumsteuerung (Gemeinde) (bei Schutzraumpflicht)

Ersatzbeitrag (Bemerkungen ausfüllen) Pflichtschutzraum erstellen

Öffentlichen Schutzraum erstellen; Finanzierung mit Ersatzbeiträgen

Bemerkungen:

Stellungnahme zum Baugesuch

Gibt es seitens der Gemeinde Vorbehalte gegenüber dem Bauvorhaben? Ja Nein

Stellungnahme:

Mit Übermittlung an den Kanton bestätigt die Bauverwaltung, dass die Angaben und Unterlagen zum Baugesuch geprüft wurden.

Baubeschrieb:

Antrag für Errichtung eines Gartenhauses mit Rhomboidschalung (Lärche) mit den Grundmassen 250x558 cm, Höhe 240 cm mit Vordach 200 cm an der Front links. 1 Schiebetüre 110x200 cm Rhomboid Lärche in der Front links. Eine Glaseinlage in der Linken Seite eingemittelt (siehe Skizze 2 und genaue Vermassung in Planskizze Gartenhaus Riffel.pdf). Das Gartenhaus soll direkt an die Stützmauer (siehe Abbildung 1 & 3) angebaut werden. Das Vordach wird an der hausseitigen Stützmauer befestigt. Zufahrt zur Parzelle 2196 erfolgt über Parzelle 2196 somit ist mit der Strassenbreite und dem Seitenstreifen ein ausreichender Abstand von 3.75 m vom Gartenhaus zur Nachbarparzelle 2196 vorhanden (siehe Abbildung 3). Gartenhaus wird auf einem Fundament aus Gartenplatten errichtet, Das Flachdach wird begrünt werden. Die Ableitung des Dachwassers erfolgt in die bestehende Dachwasser Leitung (siehe Ausschnitt 4 aus Plan)



Abb.1 Aufstellungsort Gartenhaus



Abb. 2 Skizze Gartenhaus



Abb. 3 Grundrisse Gartenhaus mit Vordach und Abstand zur Nachbarparzelle 2196



Abb.4 Ausschnitt aus Gebäudeplan

Kom. Riffler
Planskizze
Massstab 1:60

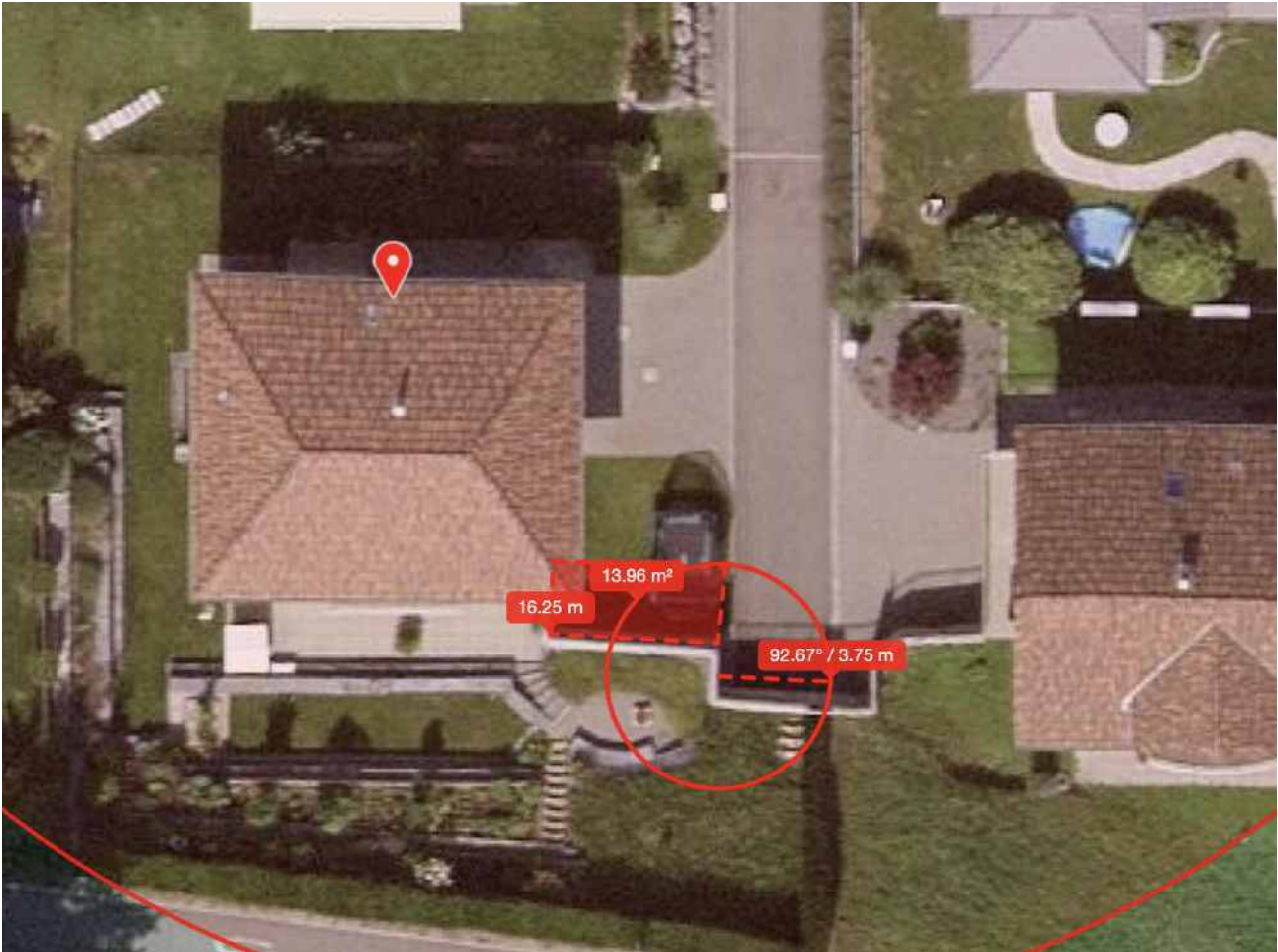
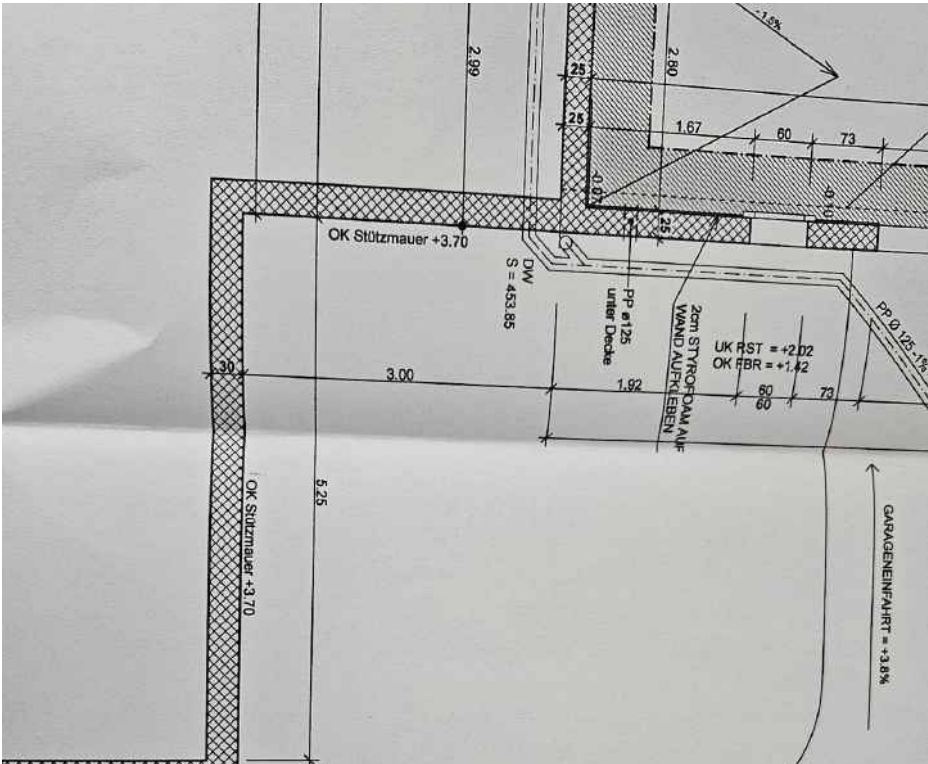
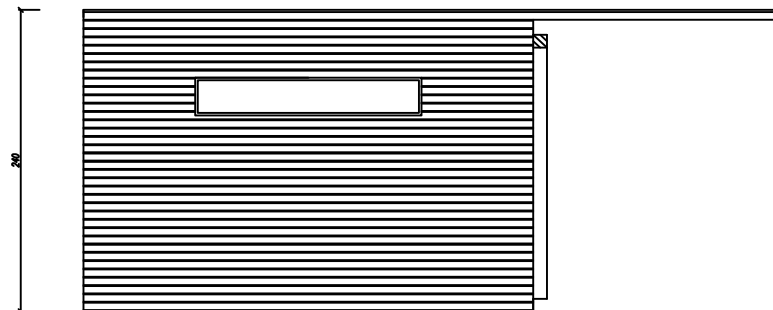
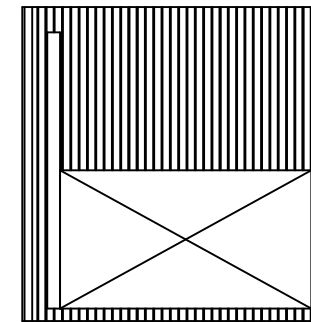
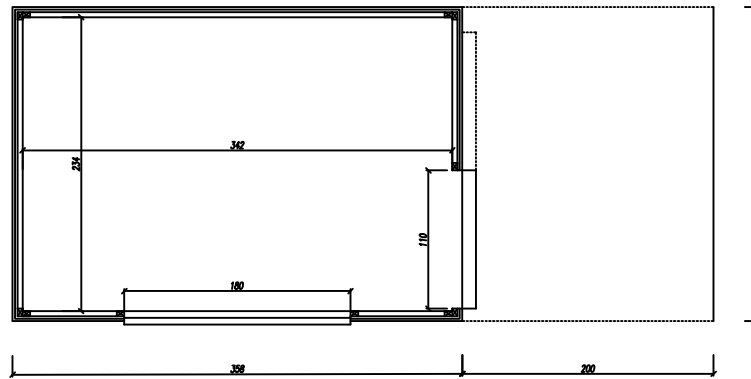
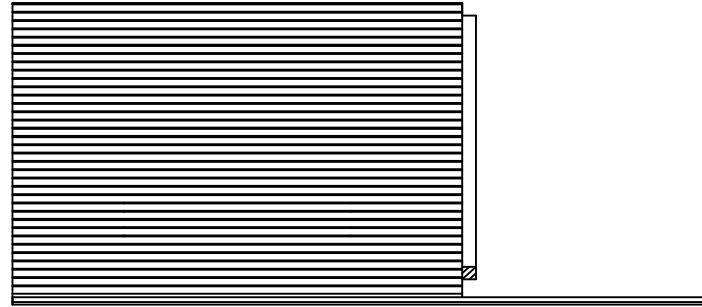
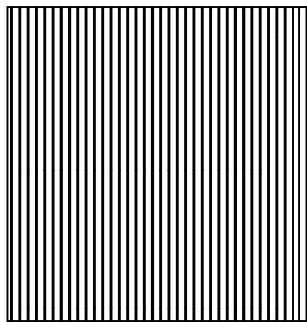

Masse in cm