

Baugesuch 232

Anbau Pergola

Gesuchsteller/in	Martin Hug
Gemeinde	Amlikon-Bissegg
Adresse	Gemeindeammannstrasse 9 8514 Amlikon-Bissegg
Parzelle(n)	3285
Amtliche Gebäudenummer(n)	4/119
Ersteinreichung am	15.05.2026
Version	1 (15.05.2026, 11:46 Uhr)
Eingereicht durch	Martin Hug
eBau-Gesuch	https://ebau.tg.ch/232



Inhalt

Allgemeine Angaben zum Baugesuch	3
Beteiligte Personen	6
Lage des Bauvorhabens	7
Lage an/in	9
Umfang	12
Dokumente zum Gesuch	16
Bestätigungen	17

Allgemeine Angaben zum Baugesuch

Titel	Anbau Pergola
Geplante Arbeiten	Anbau / Erweiterung
Zweck	Wohnnutzung
Kurzbeschreibung	Anbau einer Pergola über dem bestehenden Balkon (Süd). Ausführung gleich wie bereits bestehende Pergola (West): - Metallständer (Anthrazit) - Untersicht Dach: Holz - Dach: Kies, Photovoltaik-Panels
Baukosten	<div style="background-color: black; width: 150px; height: 20px;"></div>
Anmerkung des/der Gesuchsteller/in	Geschätzter Gemeindepräsident Lieber Thomas für die Prüfung unseres Baugesuches danken wir dir bereits im Voraus. Bei Rückfragen stehen wir gerne zur Verfügung. En Gruess und schöne Ferien wünschen Martin und Sarah

Anschlüsse

Gewünschte Anschlüsse	<input checked="" type="checkbox"/> Keine <input type="checkbox"/> Wasser <input type="checkbox"/> Kanalisation <input type="checkbox"/> Fernwärme <input type="checkbox"/> Gas <input type="checkbox"/> Glasfasernetz <input type="checkbox"/> Elektrisch
Bemerkung zu Anschlüssen	-

Beteiligte Personen

Gesuchsteller / Gesuchstellerin

Name Martin Hug
Strasse, Hausnummer Gemeindeammannstrasse 9
PLZ, Ort 8514 Amlikon-Bissegg
Land Schweiz
Telefon 
E-Mail 

Grundeigentümer / Grundeigentümerin

Identisch mit Gesuchsteller / Gesuchstellerin

Name Sarah Schmid
Strasse, Hausnummer Gemeindeammannstrasse 9
PLZ, Ort 8514 Amlikon-Bissegg
Land Schweiz
Telefon 
E-Mail 

Projektverfasser / Projektverfasserin

Identisch mit Gesuchsteller / Gesuchstellerin

Rechnungsempfänger / Rechnungsempfängerin

Identisch mit Gesuchsteller / Gesuchstellerin

Lage des Bauvorhabens

Adresse

Strasse / Flurname, Nr. Gemeindeammannstrasse 9
Postleitzahl und Ort 8514 Amlikon-Bissegg

Bauparzellen

Parzellennummer 3285
EGRID CH135877677994 ([ÖREB-Auszug](#))
Bauzone [Dorfzone RRB-Nr. vom 1.10.2020](#)
Nichtbauzone [Landwirtschaftzone RRB-Nr. vom 1.10.2020](#)
[Gewässer RRB-Nr. vom 1.10.2020](#)
Kleinsiedlung -
Überlagernde Zonen -
Sondernutzungspläne -
Planungszonen -

Bestehende Gebäude

Bauvorhaben betrifft bestehende Gebäude

Amtliche Gebäudenummer 4/119
EGID 191433670
Adresse Gemeindeammannstrasse 9, 8514 Amlikon-Bissegg

Anstösser / Anstösserinnen

Parzellennummer 3060
EGRID CH427738055029 ([ÖREB-Auszug](#))
Eigentümer / Eigentümerin Marie Louise Gabriel, 8272 Ermatingen

Parzellennummer	3053
EGRID	CH353805775081 (ÖREB-Auszug)
Eigentümer / Eigentümerin	Markus Rietmann, 8514 Amlikon-Bissegg
Parzellennummer	3286
EGRID	CH146758777908 (ÖREB-Auszug)
Eigentümer / Eigentümerin	Othmar Ernst Schmid, 8514 Amlikon-Bissegg
Parzellennummer	3221
EGRID	CH867705502151 (ÖREB-Auszug)
Eigentümer / Eigentümerin	Politische Gemeinde Amlikon-Bissegg, 8514 Amlikon-Bissegg
Parzellennummer	3059
EGRID	CH415038057736 (ÖREB-Auszug)
Eigentümer / Eigentümerin	Othmar Ernst Schmid, 8514 Amlikon-Bissegg

Bestätigungen

- Ich reiche das Baugesuch als gesuchstellende Person oder in deren Auftrag ein. Mir ist bewusst, dass für den direkten Zugriff auf Mitteilungen und den Bauentscheid in eBau Schreibrechte auf das Baugesuch erforderlich sind. Wenn ich im Auftrag handle, stelle ich sicher, dass die gesuchstellende Partei rechtzeitig Zugang erhält oder auf andere Weise rechtzeitig informiert wird.
- Hiermit bestätige ich die Richtigkeit und Vollständigkeit meiner Angaben und reiche das Gesuch verbindlich ein. Ich bin mir bewusst, dass für die Einreichung eines Baugesuchs Gebühren anfallen können. Diese Gebühren müssen durch die gesuchstellende Partei bezahlt werden.
- Ich akzeptiere die [Geschäftsbedingungen](#).

Eingereicht von

Martin Hug

Datum

15.05.2026, 11:45 Uhr

M.A.

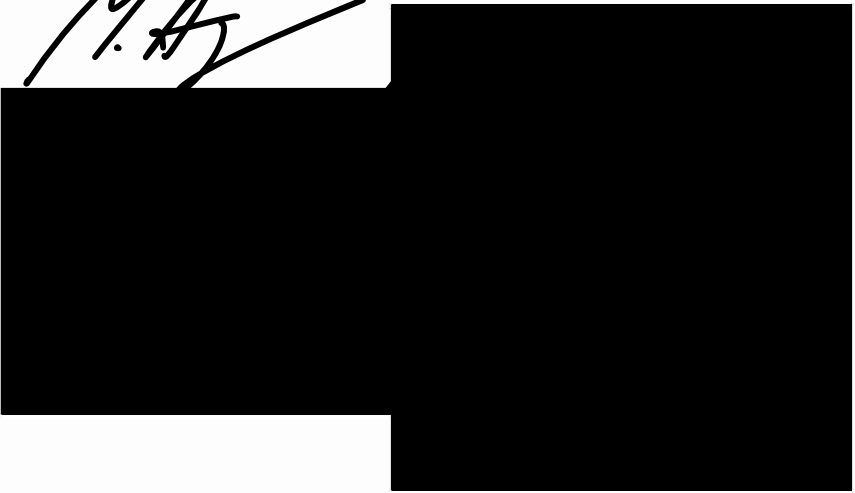

Michael Wägeli GmbH
Walzmühlestrasse 6a
8500 Frauenfeld
079 634 24 80
mw@michaelwaegeli.com

Michael Wägeli GmbH
Walzmühlestrasse 6a
8500 Frauenfeld
Tel. 079 634 24 80
mw@michaelwaegeli.com
CHE-468.562.738

Objekt Nr. 2020-01 Dat. 13.05.21
Pl.-Nr. 100 Rev. 15.05.21
Gez. ip Druck 15.05.21
Format 0.84 / 0.7
Datei: EPF Schmid-Bauabgabe.v

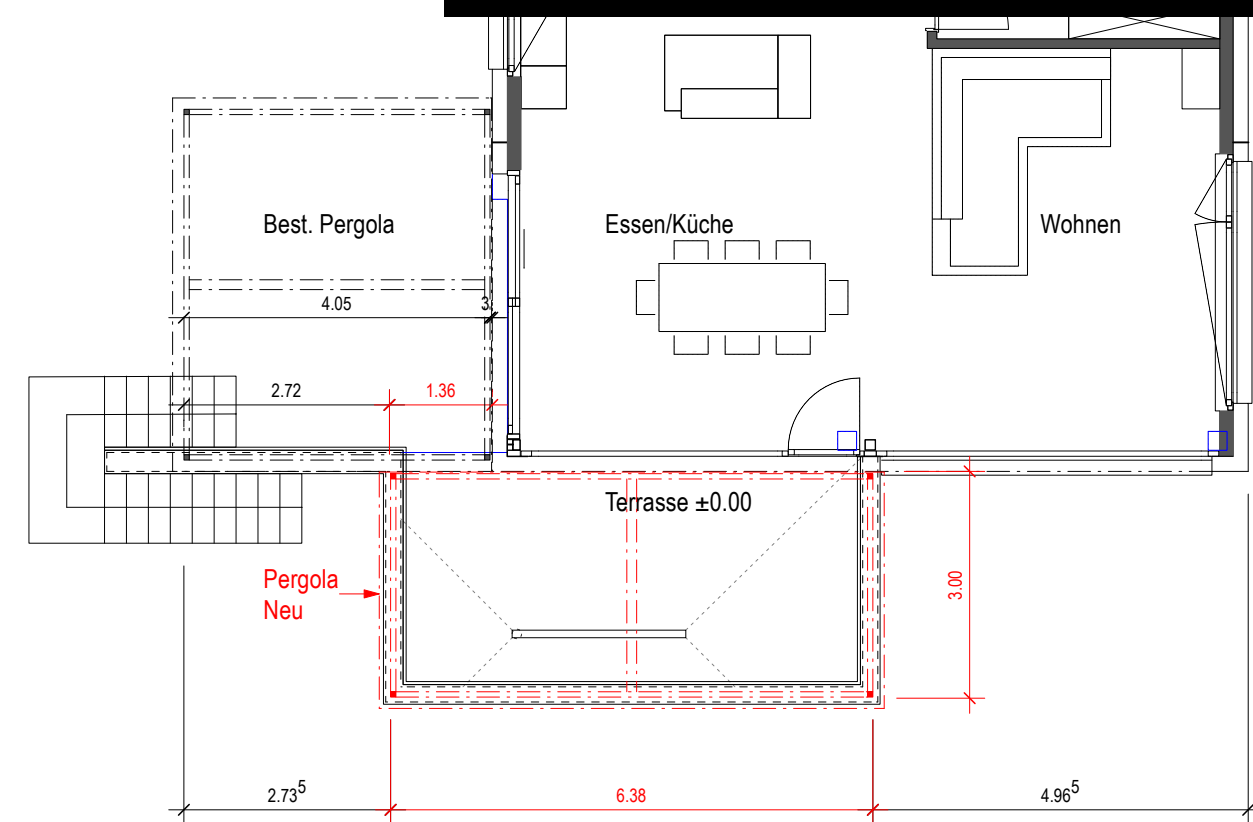

Erdgeschoss

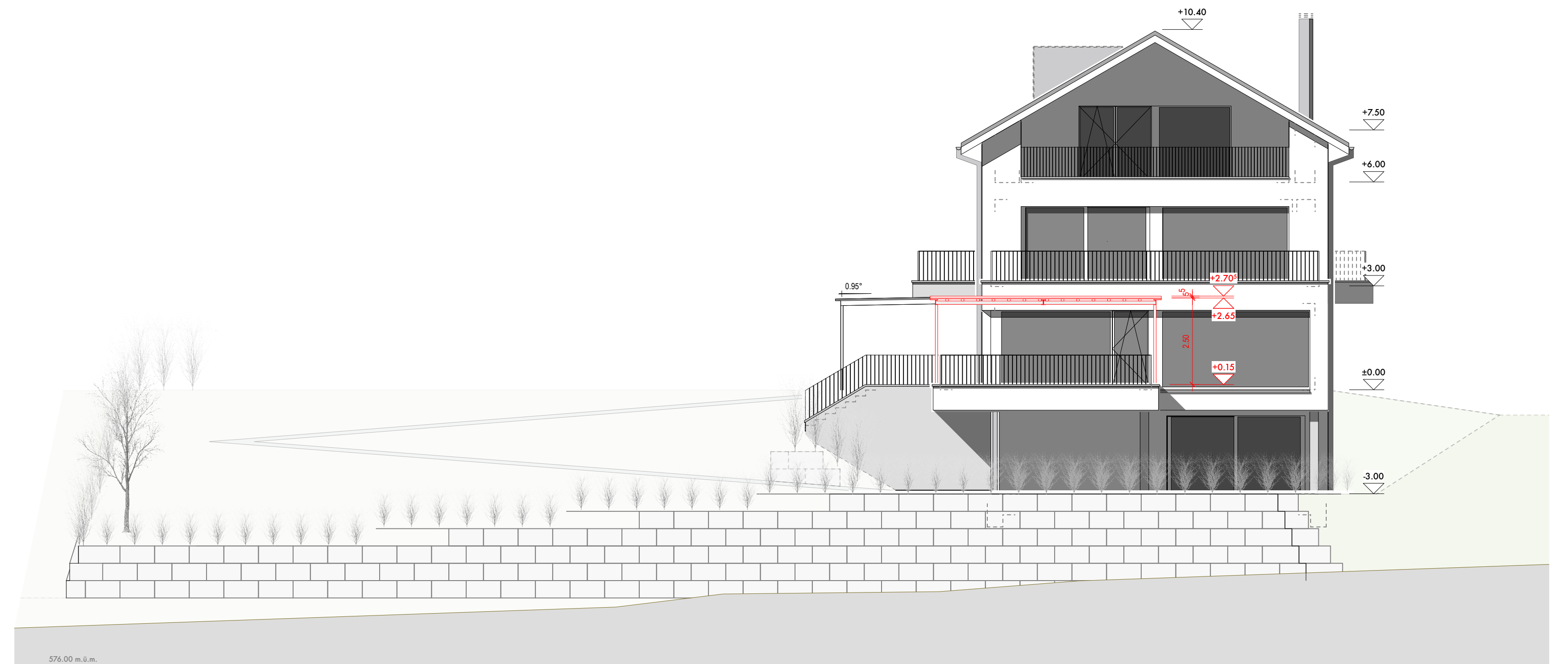

Fassade Süd



Fassade West



Fassade Ost